San Marcos

LICENCIATURA EN DOCENCIA

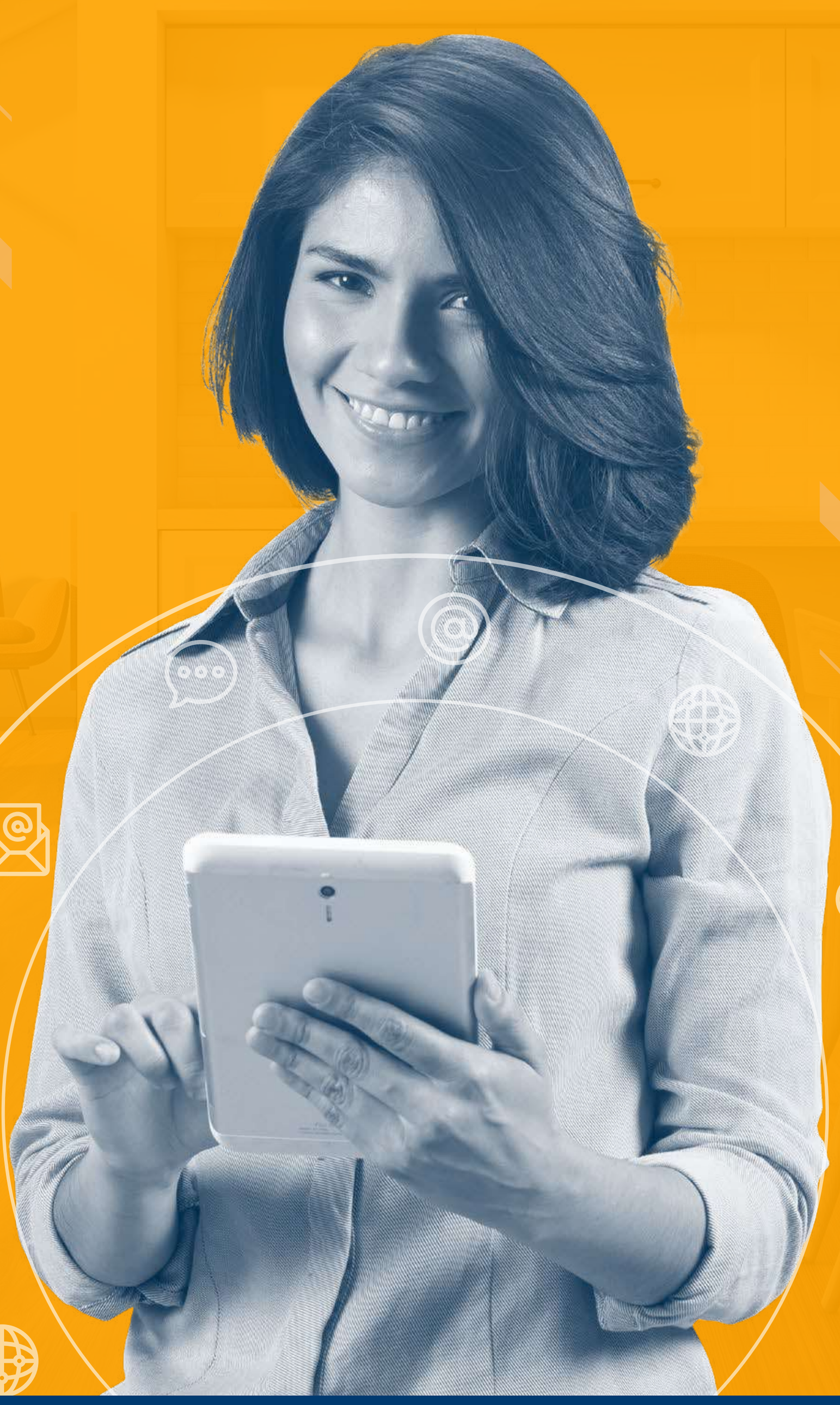

MODALIDAD **VIRTUAL**

#1 EN EDUCACIÓN **VIRTUAL**

Somos esencial® COSTA RICA

DESCRIPCIÓN

La Licenciatura en Docencia virtual forma profesionales capaces de potenciar el proceso de enseñanza-aprendizaje de los estudiantes del sistema educativo nacional, mediante la concientización de su desempeño profesional y responsabilidad ante la sociedad al formar ciudadanos integrales con altos valores y de beneficio al desarrollo del país.

Profesionales con competencias para planificar las estrategias de aprendizaje y evaluación que requieren los estudiantes para la adquisición de los conocimientos y las destrezas necesarias en la formación integral, según las necesidades académicas y laborales que presenta el entorno social, considerando la aplicación de estrategias y técnicas pedagógico-didácticas, la interpretación de elementos ético-legales de la educación y la aplicación de métodos y enfoques de las ciencias sociales para el análisis del fenómeno educativo.

PERFIL DEL EGRESADO

El profesional en Licenciatura en Docencia, poseerá los conocimientos sobre pedagogía, didáctica, diseño curricular, legislación educativa y evaluación de los aprendizajes. Habilidades para diseñar y ejecutar acciones formativas, elaborar instrumentos de evaluación, aplicar estrategias de mediación e investigar en los procesos de enseñanza y aprendizaje.

MERCADO LABORAL

- Docente en instituciones públicas o privadas
- Instructor empresarial
- Profesor(a) particular
- Profesor universitario o de educación superior
- Expositor
- Formador

REQUISITOS DE GRADUACIÓN

- Seminario de graduación*
- Cancelar el monto correspondiente al derecho de graduación
- Realizar y aprobar el TCU

PLAN DE ESTUDIO

CÓDIGO	MATERIA	CRÉDITOS	REQUISITOS
LICDOV-01	• INTRODUCCIÓN A LA PEDAGOGÍA	3	———
LICDOV-02	• PSICOLOGÍA EDUCATIVA	3	———
LICDOV-03	• SOCIOLOGÍA DE LA EDUCACIÓN	3	———
LICDOV-04	• DIDÁCTICA GENERAL	3	———
LICDOV-05	• ORIENTACIONES PEDAGÓGICAS CONTEMPORÁNEAS	3	LICDOV-01
LICDOV-06	• PSICOLOGÍA DEL ADOLESCENTE	3	LICDOV-02
LICDOV-07	• DISEÑO CURRICULAR	3	LICDOV-04
LICDOV-08	• ÉTICA PROFESIONAL EN EDUCACIÓN	3	———
LICDOV-09	• DESARROLLO DE HABILIDADES COMUNICATIVAS	3	———
LICDOV-10	• RETOS Y COMPROMISOS ACTUALES DE LA EVALUACIÓN EDUCATIVA	3	LICDOV-05 / LICDOV-07
LICDOV-11	• LEGISLACIÓN EDUCATIVA	3	LICDOV-08
LICDOV-12	• DESARROLLO DE COMPETENCIAS INVESTIGATIVAS EN EDUCACIÓN (INVESTIGACIÓN EDUCATIVA)	3	———
LICDOV-13	• SEMINARIO DE GRADUACIÓN*	0	I - III CUATRI

TOTAL DE CRÉDITOS 36